復興住宅プロジェクトチーム・伊達

福島県全域

[グループの特徴とメッセージ]

●やすらぎの家づくり震災で避難を余儀なくされた人々にたいして、心のよりどころとなる、暖かく安心できる家づくりを、丁寧で安価な住宅を提供し続ける思いで、会員一同心と技を結集したいと、お役に立ちたいとの、一心です。

●一刻も早く安住の地をもとめ、定住を計り、安定した生活をもとめてください。その時皆様のお役に立てるチャンスに巡り会えるでしょう。

●優れた技の集団、団結力、チームワークのとれた集団、優れたアフターフォロー、一度はご相談ください。皆様の希望にきっと添えるでしょう。

[地域型復興住宅のイメージと特徴]

広がりにこだわった堅固な家づくり

●狭い敷地でもプライバシーが守られ、LDK に十分な採光がとれる広がりのある空間の保持。

●総 2 階づくりでコンパクトなまどりで構成される空間つくり。

●コスト抑えた住まいつくり。

避難者の経済性を考慮した住まいづくり

●経済性を考慮しながら安全なすまいつくり。

●小人数の家庭むけた間取り。

●収納スペースが十分にとれている空間。

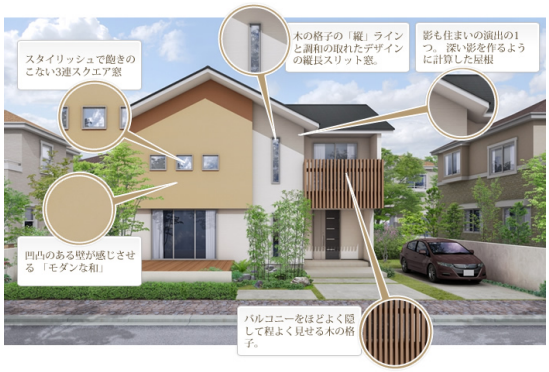

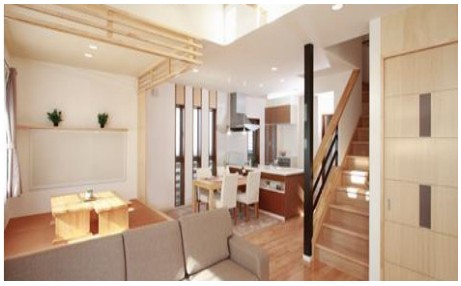

1F

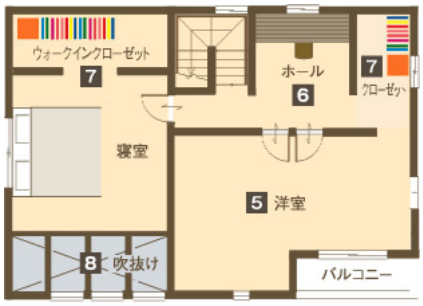

2F

グループの基本情報		地域型復興住宅の主な工法・価格帯	
所在地	伊達市梁川町五十沢字五輪堂 1-6	主な構造・工法	木造軸組工法
グループ構成	合計 17 社（原木供給／1 社、製材／2 社、建材流通／1 社、プレカット／0 社、設計／1 社、施工／12 社）	価格帯	1,000～1,500 万円
代表者名	佐藤祐一（有限会社地域設計　代表取締役）	価格の基準面積	100 ㎡
主な受賞歴等		価格に含まれない項目	屋外工事費、外構工事費、設計料、諸手続費
連絡窓口	担当：佐藤祐一 [メール] **Chiiki03@kca.biglobe.ne.jp** [電話] **024-577-3526** [ＦＡＸ] **024-577-3502**	＊価格は、地域・プラン、仕様によって異なります。 詳しくはお問い合わせください。	
ホームページ			