

工務店・設計者・不動産事業者 探しをお手伝い

家を建てたいけど…

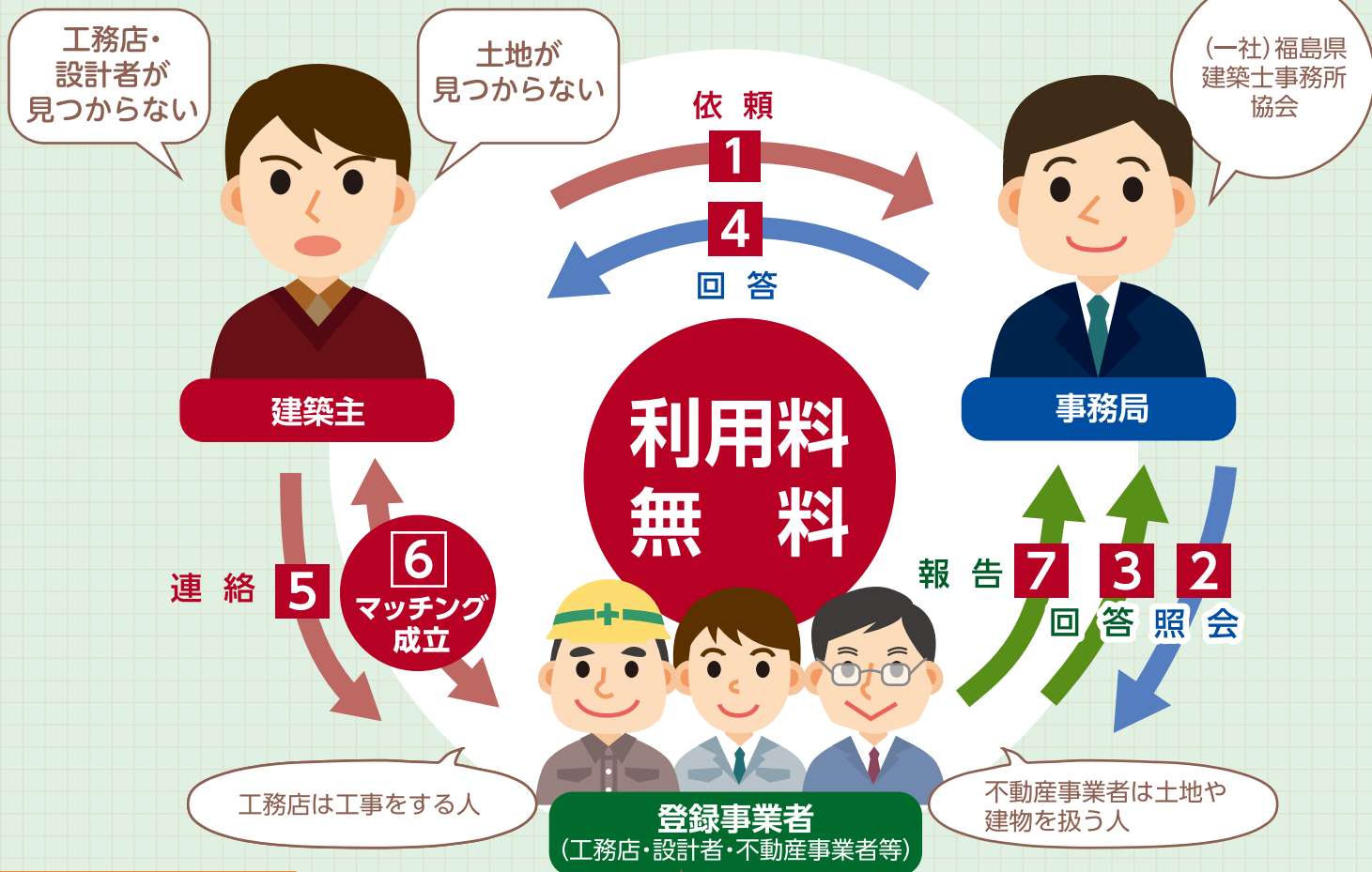

マッチングの流れ

- 1 建築主の方は依頼書に必要な事項を記入の上、事務局にメールまたはFAX・郵送でお申込みください。
- 2 事務局は、登録事業者に対応の可否を照会。
- 3 対応可能な登録事業者は、事務局にその旨を連絡。
- 4 事務局は、照会した結果を建築主に連絡。(2週間程度)
※対応可能な登録事業者があった場合は、そのリストを建築主に送ります。

- 5 建築主は、リストを見て登録事業者に直接連絡。
- 6 **建築主と登録事業者のマッチング成立**
- 7 合意が成立した登録事業者はその旨を事務局へ報告。

福島県地域型復興住宅マッチングサポート制度



顔の見える地元の登録事業者が誠実に対応します。

- 地域住宅生産者グループ 構成員
- 福島県地域型復興住宅推進協議会 会員
- (公社)福島県宅地建物取引業協会 会員
- (公社)全日本不動産協会福島県本部 会員

登録事業者
・工務店・設計者

560社

登録事業者
・不動産事業者

570社

詳しくは

福島県住宅マッチング

検索

<http://fukushima-hukkoujuutaku.org/matching>

ご相談
ください

福島県地域型復興住宅推進協議会

事務局 一般社団法人福島県建築士事務所協会

〒960-8061 福島市五月町 4-25 福島県建設センター 5階

TEL 024-521-4033

FAX 024-521-5087

MAIL info@fukushima-hukkoujuutaku.org

●この制度は、建築主が円滑に工務店・設計者・不動産事業者等を見つけられるよう事務局(一般社団法人 福島県建築士事務所協会)から情報を提供するもので、斡旋するものではありません。
●事務局から情報提供した工務店・設計者・不動産事業者等との交渉は、自己の判断・責任により直接実施していただくことになります。

建築主の方は依頼書に必要事項を記入の上、事務局にメール・FAX・郵送のいずれかでお申込みください。

FAX / 024-521-5087 MAIL / info@fukushima-hukkoujuutaku.org

〒960-8061 福島市五月町 4-25 福島県建設センター 5階

福島県地域型復興住宅マッチングサポート制度

登録事業者紹介依頼書

(※希望するものに☑を入れてください。)

工務店 設計者 不動産事業者

私は、東日本大震災・原子力災害からの復興に係る事業者を探していますので、紹介してください。
なお、紹介を受けた後は、自己の判断・責任で事業者と交渉し、事務局に対するクレーム等はありません。

【ご依頼者情報】

依頼者 *建築主	ご氏名			
	ご住所			
	自宅電話		FAX	
	携帯電話			
	メールアドレス			
希望する連絡方法 ※必ず1つ以上選択	<input type="checkbox"/> FAX <input type="checkbox"/> 自宅へ郵送 <input type="checkbox"/> 電子メール(携帯メールを除く) <input type="checkbox"/> その他()			
希望する回答期限	平成	年	月	日
※記入のない場合は受付から2週間以内です。				

※依頼者情報は事業者には通知されません。

※個人情報は本業務にのみ活用し、厳重に管理します。

不動産業者をお探しの方は②の欄をご記入下さい

工務店・設計者をお探しの方は①の欄をご記入下さい

①【工務店・設計者をお探しの方】

希望条件	工事区分	<input type="checkbox"/> 新築 <input type="checkbox"/> 増改築 <input type="checkbox"/> 修繕・リフォーム <input type="checkbox"/> その他()			
	工事場所				
	修繕箇所	<input type="checkbox"/> 屋根 <input type="checkbox"/> 外壁 <input type="checkbox"/> 天井 <input type="checkbox"/> 内壁 <input type="checkbox"/> 建具 <input type="checkbox"/> 床 <input type="checkbox"/> 畳 <input type="checkbox"/> 浴室 <input type="checkbox"/> トイレ <input type="checkbox"/> ボイラー <input type="checkbox"/> その他()			
	重視項目	<input type="checkbox"/> バリアフリー <input type="checkbox"/> 介護 <input type="checkbox"/> 二世帯住居 <input type="checkbox"/> 省エネ <input type="checkbox"/> 太陽光等 <input type="checkbox"/> 県産材仕様 <input type="checkbox"/> デザイン <input type="checkbox"/> 耐震性 <input type="checkbox"/> その他()			
	工事時期	平成	年	月頃～	年 月頃
	延べ面積	およそ		m ²	(坪)
	資金目安	およそ		万円	
	その他 ※自由記載				

②【不動産事業者をお探しの方】

希望条件	場所	市・町・村			地区
	物件	<input type="checkbox"/> 土地	<input type="checkbox"/> 建売住宅	<input type="checkbox"/> 中古住宅	<input type="checkbox"/> その他
	敷地面積	およそ		m ²	(坪)
	資金目安	およそ		万円	(万円/坪)
	その他 ※自由記載				